

Fiche 95 :Biens immobiliers disponibles à la location – Grand Port Maritime de la Guadeloupe

Référence de l'annonce : GPMG site Folle Anse N°006-2018 / 1071 m² /folle anse

Date de publication : du 21 février 2019

Fin de publication : au 07 Mars 2019

Type de bien

A-Nature du bien

Parcelle : Domaine Industriel et commercial Est

Nature du bien : Terrain

Surface : 1071 m²

Adresse : Folle Anse de Marie galante

Activités autorisées : stockage d'agrégats ou de matériaux du BTP

Activités non autorisées : activités contraires au règlement du PLU et aux règles environnementales

Site attractif à proximité : Zone portuaire de Jarry

Equipements : -

EDF : oui ou proche des réseaux

Eau : oui ou proche des réseaux

Téléphone : proche des réseaux

Etat : Correct

Redevance fixe plancher : Tarif RU 2018 code 9112

Libre au 01 novembre 2018

B-Critères de départage et pondération :

1-la solidité financière du porteur de projet, (20%)

2-le niveau d'investissements (20%)

3-la durée d'engagement du client (20%)

4-la contribution à l'économie circulaire de la zone industrielle portuaire et plus généralement la contribution aux objectifs de développement durable (20%)

5-les emplois créés ou maintenus (10%)

6-la redevance variable proposée (10%)

Pour départager les offres jugées équivalentes sur les critères précédents, la première offre reçue sera retenue

Visuel

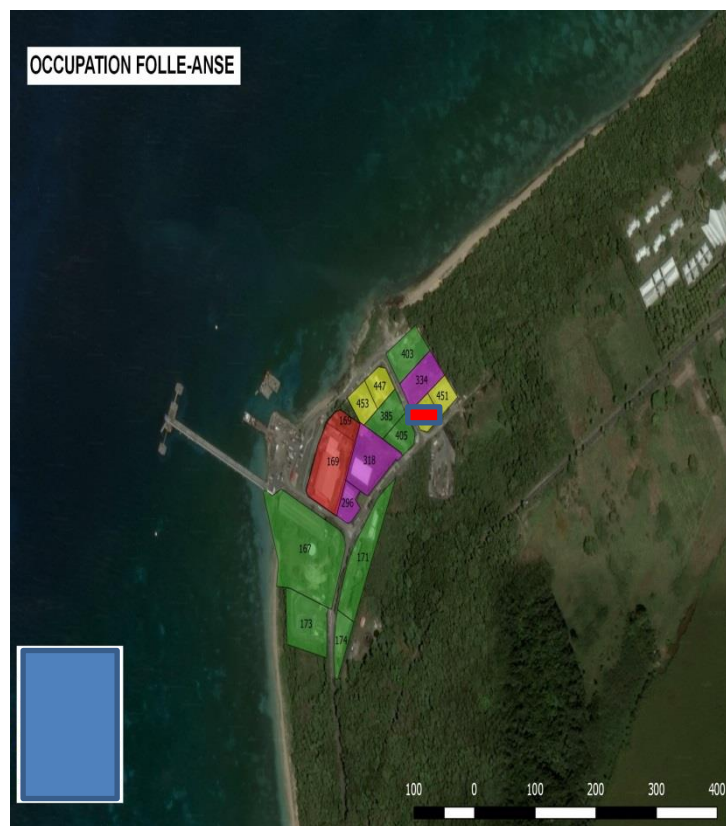

Plan de situation

Plan google map ou autre

Grand Port Maritime de la Guadeloupe
Direction de la Stratégie et de la Promotion Commerciale
Quai Ferdinand de Lesseps – BP 485
97165 Pointe-à-Pitre Cedex
GUADELOUPE (FWI)
immobilier-GPMG@port-guadeloupe.com

