

Pointe-à-Pitre, le 21/05/2019

AVIS AUX USAGERS N°35/2019

Objet : Travaux

La Capitainerie du Grand Port Maritime de la Guadeloupe informe tous les Usagers :

que les travaux d'aménagement du terrain de l'ancien Hall d'embauche démarreront le 03 juin 2019.
Le chantier sera isolé du Terminal par une clôture et l'accès des véhicules se fera à partir du parking et de la voie des Douanes.

Seules les phases de raccord avec l'existant nécessiteront des travaux sur le Terminal et un nouvel avis sera alors envoyé.

Il est demandé la plus grande prudence aux abords des zones de travaux.

Annexe 1 : plan de masse des travaux

L'Officier de Port adjoint
Responsable Vigie – Quais – Plan d'eau – Procédures



S. HANOT

Destinataires :

Usagers du GPMG

ANNEXE 1 - plan de masse des travaux.

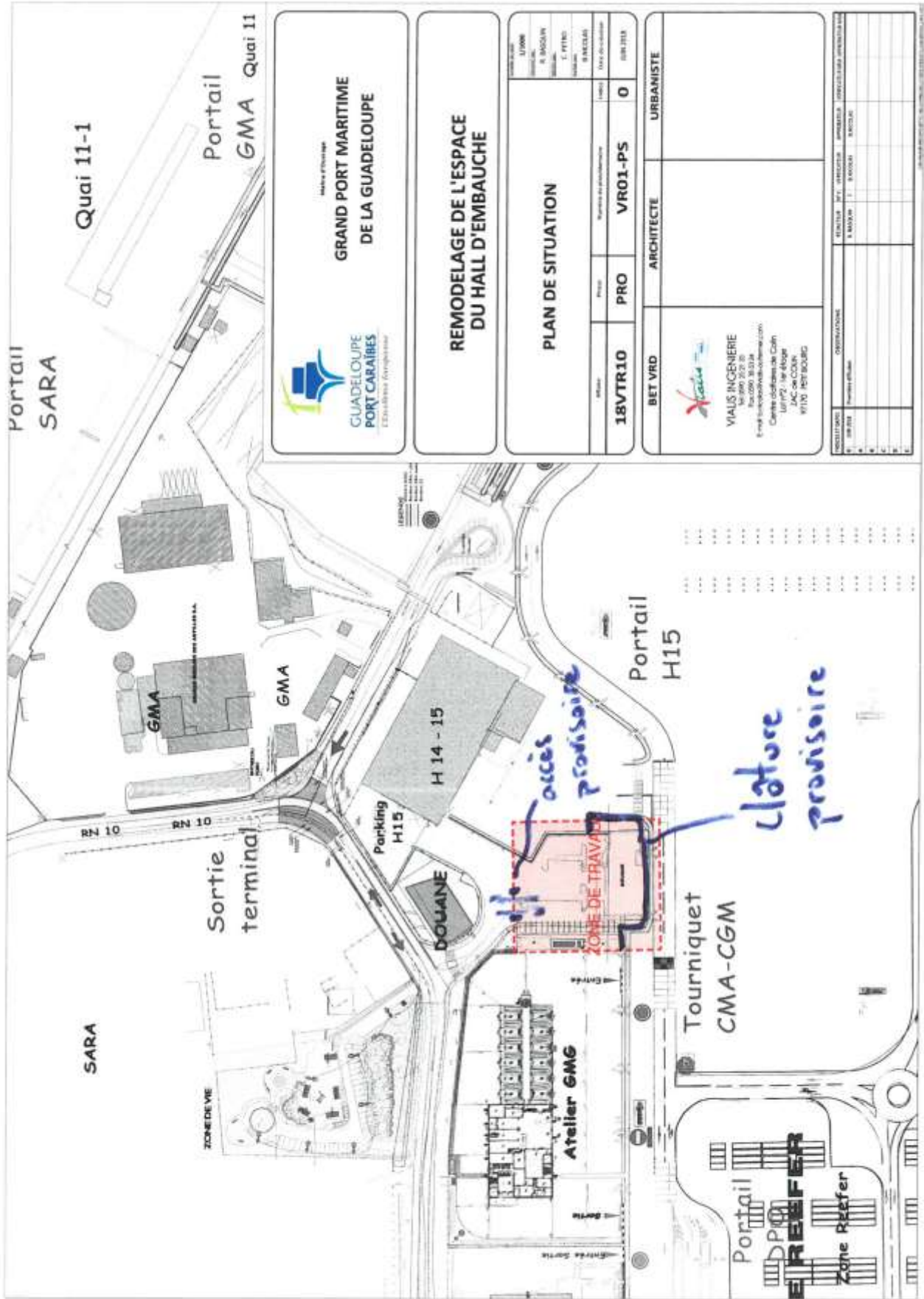



GRAND PORT MARITIME DE LA GUADELOUPE

REMODELAGE DE L'ESPACE DU HALL D'EMBAUCHE

PLAN DE SITUATION

PROJET	PRO	VR01-PS	0
DATE	JUN 2018		

BET VRD

ARCHITECTE	URBANISTE
------------	-----------



VIALIS INGENIERIE
 10000 93134
 Centre de Service de Client
 11000 93134
 JAC-AN-COQUE
 97100 93134

PROJETANT	ENTREPRENEUR	ARCHITECTE	URBANISTE
18VTR10	VR01-PS	0	