

Pointe-à-Pitre, le mercredi 1er décembre

2021

AVIS AUX USAGERS N°70/2021

Objet : Manifestation nautique.

La Capitainerie du Grand Port Maritime de la Guadeloupe informe les Usagers :

Du déroulement du rallye LA BANANE

Zone concernée : (cf. extrait carte jointe) ; Entre 16°13N /16°08N de Latitude et 61°32W et 61°27W de Longitude

Date de la manifestation :

Le samedi 04 décembre 2021 de 08h00 à 17h00.

Moyens de sécurité : trois (3) embarcations de surface en veille VHF 69/73/16.

Il est demandé à tous les navires de réduire leur vitesse à l'approche de la manifestation et de s'en écarter franchement.

Destinataires :

Agents maritimes – Armements – Marina de Bas du Fort – Comité des Pêches
Station de Pilotage – Brigade nautique – Société de remorquage
Phares & Balises – France-Antilles

Responsable Vigie/ Quais
Plan d'Eau
B. COJEAN



Annexe 1

Les parcours sont donnés à titre indicatif et donc peuvent changer.
La position des bouées ne changera pas.

Position des bouées

B1 : 16°12,170	13°29,790
B2 : 16°11,900	61°28.700
B3 : 16°11,850	61°30.910
B4 : 16°11,097	61°26,390

Ces bouées pourront être « virtuelles »



Parcours 1

Départ
B1 TRIBORD
B3 BABORD
B4 BABORD
B2 BABORD
B1 BABORD
B3 TRIBORD
B1 TRIBORD
B3 TRIBORD
ARRIVÉE

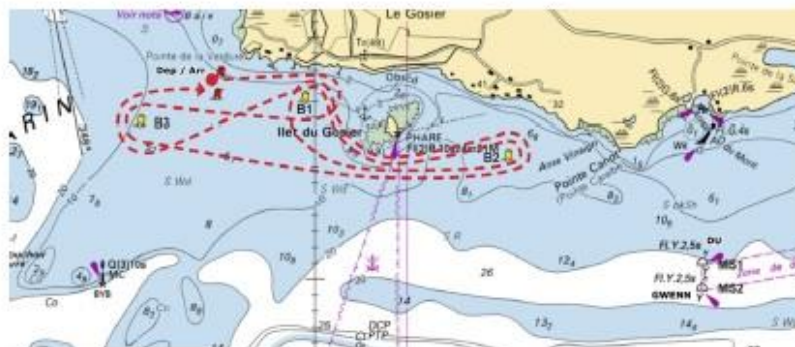

Parcours 2

Départ
B1 TRIBORD
B3 BABORD
B2 BABORD
B1 BABORD
B2 BABORD
B1 BABORD
B3 TRIBORD
ARRIVÉE