

*Pointe-à-Pitre, le* lundi 25 juillet 2022

## AVIS AUX USAGERS N°82/2022

**Objet** : Travaux Port de Pointe à Pitre

La capitainerie du GPMG informe les usagers :

La société Caraïbes Environnement Développement va réaliser des prélèvements eau, à la bouteille Niskin et sédiments de surface à la pelle Van Veen sur 04 stations à Marie galante.

**Dates** : 28/07/2022 de 7h30 à 17h00

Les dates sont susceptibles de changer en fonction des conditions météorologiques.

**Moyens nautiques** : TI PONEY ( PPD 31 579 )

**Moyens en personnel** : 3

**Annexe 1** : Cartes /Coordonnées des sites

Il est demandé aux usagers la plus grande prudence au niveau de la zone de travaux.



**Destinataires** :

Usagers du port de Marie Galante –

Annexe 1

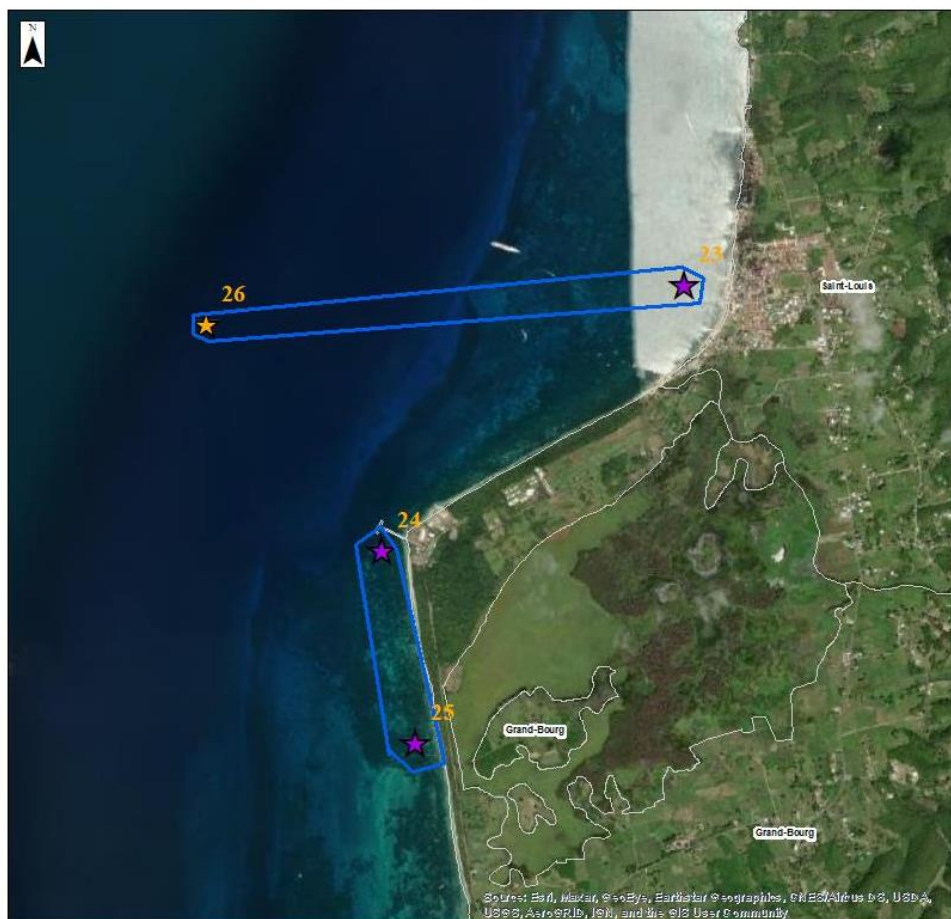

## Localisation des stations

### Marie-Galante

## Légende :

Journée prélèvement

### Stations

★ Station de référence

★ Station de suivi

Limites communales

0 0.55 1.1  
Km

Sources: World Imagery®  
Réalisation: Caraïbes Environnement  
Développement - 04/03/2022

Station 23 : X : 16°57.300 ; Y : 61°19.293

Station 24 : X : 16°56.457 ; Y : 61°20.304

Station 25 : X : 16°55.828 ; Y : 61°20.192

Station 26 : X : 16°57.175 ; Y : 61°20.894