

Pointe-à-Pitre, le mardi 4 avril 2023

## AVIS AUX USAGERS N°25 /2023

**Objet :** Modificatif N°1 ANNULE ET REMPLACE LES AVIS N°17 ET 17 BIS  
Changement de dates des travaux d'Aménagement de la voie d'accès du Terminal de Jarry

Le GPMG informe les usagers du début des travaux de la phase 1, à compter du 13/03/2023 pour une durée globale de travaux de 5 mois (3 phases)

**Nature des travaux :** Démolition d'ouvrages, hors guérite 1 et 3 – Création d'un réseau EP- Mis en place d'un Réseau éclairage public provisoire.

**Descriptif des travaux de la phase 1 :**

Sous-Phase 1.1 : démolition des GBA- Dos d'ânes et ilots  
Sous-Phase 1.2 : démolition de la Guérite n°2- dos d'âne – dalle en béton.  
Sous-Phase 1.3 : dos d'âne et dalle en béton.

**Zone concernée :** Entrée du Terminal

**Date d'intervention :** Phase 1 du 13 mars 2023 au 25 Avril 2023

Phase 1.1 : du 20 mars au 06 avril  
Phase 1.2 : du 04 au 21 avril  
Phase 1.3 : 28 avril au 05 mai 2023

**Annexe 1 :** Entrée du terminal / zone de travaux  
**Annexe 2 :** Plan de circulation et de signalisation de la Phase 1.1  
**Annexe 3 :** Plan de circulation et de signalisation de la Phase 1.2  
**Annexe 4 :** Plan de circulation et de signalisation de la Phase 1.3

Il est demandé aux usagers la plus grande prudence à proximité de la zone de travaux, le respect strict de la limitation de vitesse et de la signalisation mise en place

**Destinataires :** Personnel GPMG - Usagers du Port – Terminal – Transporteurs





# Annexe 3

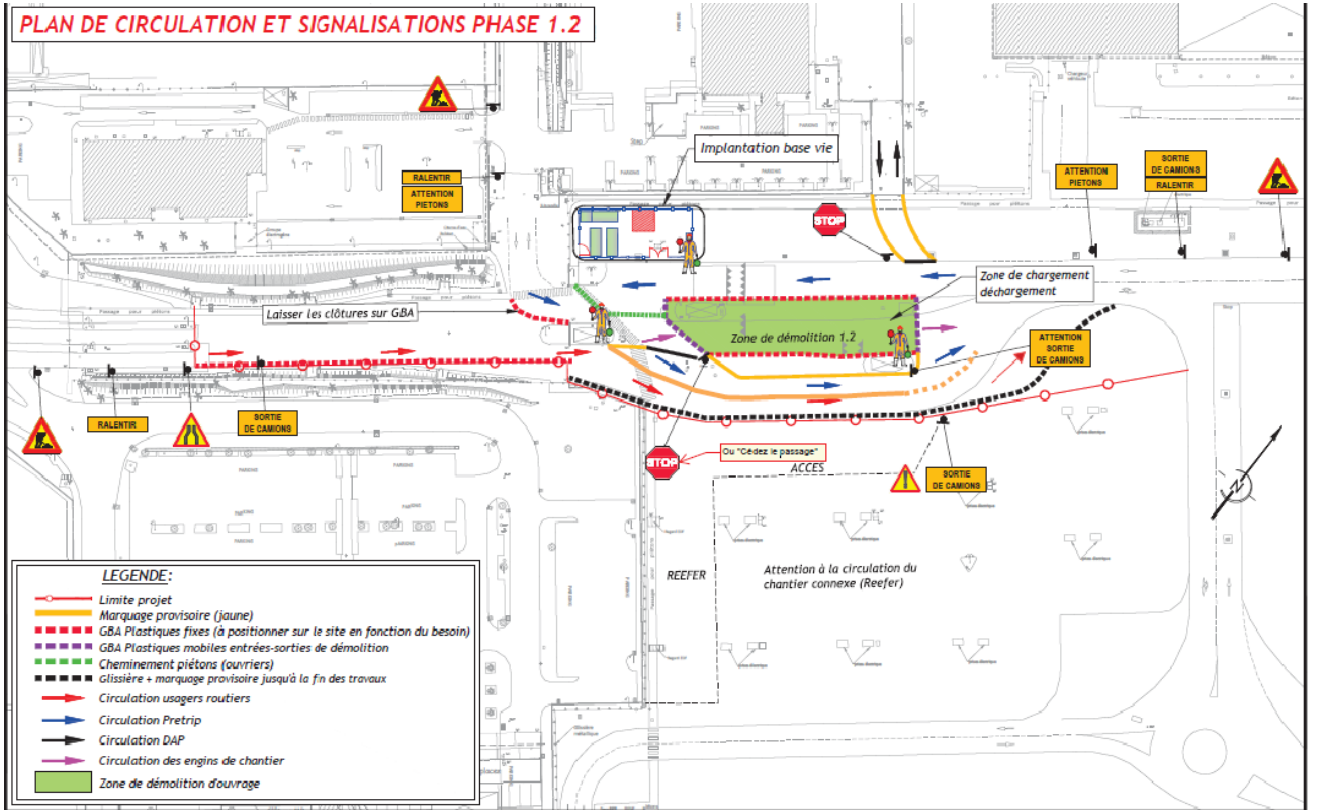

<table border="1"> <thead> <tr> <th>Nature des modifications</th> <th>Date</th> <th>Intervenants</th> <th>Version</th> <th>Approuvé</th> </tr> </thead> <tbody> <tr> <td>IMPR</td> <td>01/03/22</td> <td>C.S.</td> <td>C.R.</td> <td>C.R.</td> </tr> <tr> <td>Sortie modif. A02</td> <td>01/03/22</td> <td>C.S.</td> <td>C.A.</td> <td>C.R.</td> </tr> </tbody> </table>					Nature des modifications	Date	Intervenants	Version	Approuvé	IMPR	01/03/22	C.S.	C.R.	C.R.	Sortie modif. A02	01/03/22	C.S.	C.A.	C.R.	<b>PROJET :</b> Marché <b>AMENAGEMENT DE L'ACCES AU TERMINAL                  DU PORT DE JARRY</b>		<b>ENTREPRISE :</b> SOGETRA COLSITA SOCIETE GENERALE DE TRAVAUX Imposé Emile Desout - ZI Pointe Jarry 97122 BAIE MAHAULT		<b>TITRE :</b> PLAN DE CIRCULATION ET SIGNALISATIONS PHASE 1.2	
Nature des modifications	Date	Intervenants	Version	Approuvé																					
IMPR	01/03/22	C.S.	C.R.	C.R.																					
Sortie modif. A02	01/03/22	C.S.	C.A.	C.R.																					
					<b>PLAN N° :</b> EXE-SOG-JARRY-DESC-DOS-002-B		<b>ECHELLE :</b>																		

# Annexe 4

## PLAN DE CIRCULATION ET SIGNALISATIONS PHASE 1.3

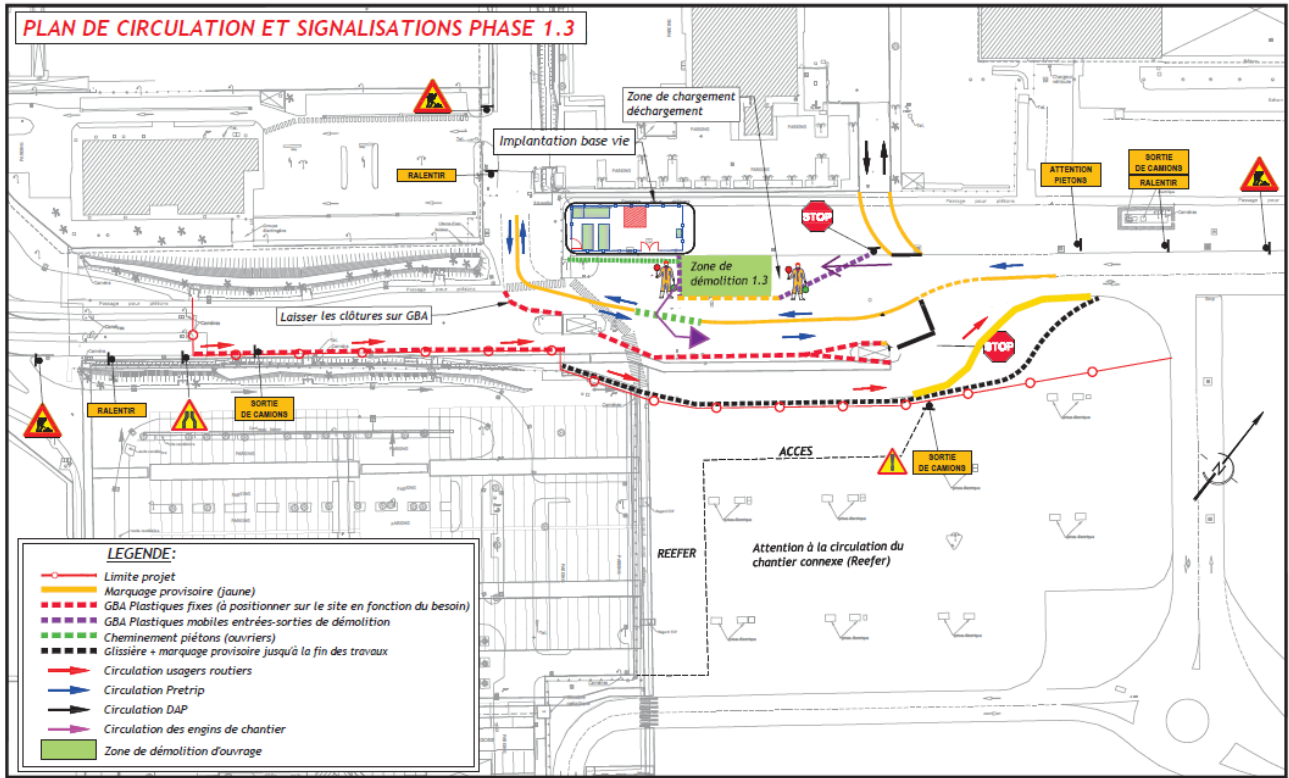

**LEGENDE:**

- Limite projet
- Marquage provisoire (jaune)
- - - GBA Plastiques fixes (à positionner sur le site en fonction du besoin)
- - - GBA Plastiques mobiles entrées-sorties de démolition
- - - Cheminement piétons (ouvriers)
- - - Glissière + marquage provisoire jusqu'à la fin des travaux
- Circulation usagers routiers
- Circulation Pretrip
- Circulation DAP
- Circulation des engins de chantier
- Zone de démolition d'ouvrage

N°	Niveau des modifications	Date	Intélocuteur	Verdict	Approuvé	Signature
1	Initial	01/03/23	C.S.	C.M.	C.M.	
2	Suite note AOC du 01/03/23	06/03/23	C.S.	C.M.	C.M.	

PROJET: Marché

AMENAGEMENT DE L'ACCES AU TERMINAL  
DU PORT DE JARRY

ENTREPRISE:

**SOGETRA**  
COL974  
SOCIETE GENERALE DE TRAVAUX  
Impasse Emile Dessout - ZI Pointe Jarry  
97122 BAIE MAHAULT

PLAN N° : EXE-SOG-JARRY-DESC-DOS-003-B

TITRE : **PLAN DE CIRCULATION ET SIGNALISATIONS PHASE 1.3**

ECHELLE :