

Pointe-à-Pitre, le 05 juillet 2024

## AVIS AUX USAGERS N° 38 /2024

**Objet** : Manifestation nautique.

La Capitainerie du Grand Port Maritime de la Guadeloupe informe les Usagers :

Du déroulement de l'étape N°3 du TRADITOUR 2024 - Pointe à Pitre / Pointe à Pitre.

**Zone concernée** : Annexe 1 : extrait de carte joint

Les points de passages sont identifiés par des bouées de couleur jaune et de diamètre 110 cm.

**Coordonnées des bouées** :

Bouée de départ : 16° 14' 92" N / 61°32'53"W

B1/TRIBORD : 16°13'55N / 61°32'11W (Mise en place temporaire. Un quart d'heure avant départ de la course, enlèvement après passage du dernier concurrent).

B2/TRIBORD : 16°13'27" N / 61°32'36W

B3/BABORD : 16°13'53"N / 61°33'97"W

B4/BABORD : 16°13'21"N / 61°33'55W

B5/BABORD : 16°12'38"N / 61°31'183W

Bouée de chenal N°1/BABORD : 16°12'40"N / 61°31'43"W

Bouée de chenal N°3/BABORD : 16°12'54"N / 61°31'49"W

Bouée d'Arrivée : 16°13'48"N / 61°32'06"W

**Date de la manifestation** :

**Le lundi 08 juillet 2024 : départ à 14h30 / arrivée de la course 16h30**

**Moyens de sécurité** : Neuf (9) embarcations de surface en veille VHF sur le canal 12/72/16.

**Il est demandé à tous les navires de réduire leur vitesse à l'approche de la manifestation et de s'en écarter franchement.**



**Destinataires** : Usagers du port – Personnel GPMG- Marina Bas du fort-

# Annexe 1

Parcours (description plan) :

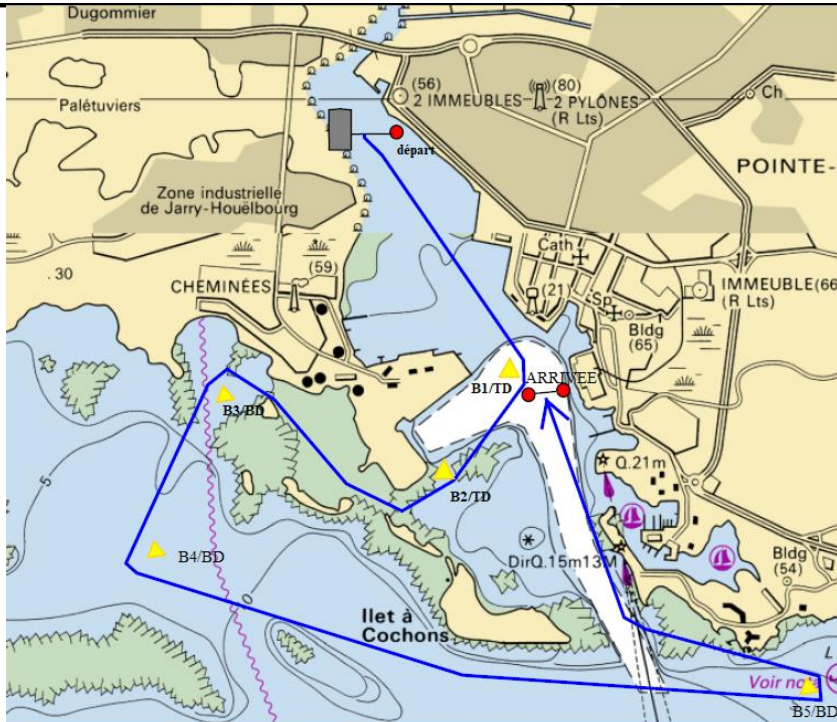

PtP / PtP - Départ/B1T/B2T/B3B/B4B/B5B/C1B/C3B/Arrivée

Départ 14h30