

*Pointe-à-Pitre, le mercredi 6 novembre 2024*

## **AVIS AUX USAGERS N°68/2024**

**Objet** : Manifestation nautique.

La Capitainerie du Grand Port Maritime de la Guadeloupe informe les Usagers :

Du déroulement de la Régate « USHIP CUP La Banane » qui se déroulera les 09 et 10<sup>et</sup> 11 Novembre 2024 entre Le Gosier et le Petit Cul de Sac Marin.

**Zone concernée** : Entre 16° 12'26"N et 61°31'29 W et Entre 16°09'39 N et 61°26'55 W

**Parcours** : voir annexes

**Calendrier de la manifestation** :

Date	Classe	Heure du 1er signal d'avertissement
9 Novembre	Habitables et class40	9h25
9 Novembre	F18 et DIAM 24	10h00
9 Novembre	Rallye	10h30
10 Novembre	Habitables et class40	9h00
10 Novembre	F18 et DIAM 24	9 h15
10 Novembre	Rallye	9h30
11 Novembre	Habitables et class40	9h00 14h00
11 Novembre	F18 et DIAM 24	9h15
11 Novembre	Rallye	9h30

**Moyens de sécurité** : Deux(2) embarcations de surface en veille VHF 69/12.

**Il est demandé à tous les navires de réduire leur vitesse à l'approche de la manifestation et de s'en écarter franchement.**

**Destinataires** :

Agents maritimes –Marina de Bas du Fort – Comité des Pêches  
Station de Pilotage -Société de remorquage  
Phares & Balises – Personnel GPMG

## ANNEXE ZONE DE COURSE, DE NAVIGATION et PARCOURS

La position des parcours sera définie en fonction du vent  
Les 9/10 & 11 Novembre 2024.

Ces parcours sont donnés à titre indicatif et donc peuvent changer.

### Zone de Course

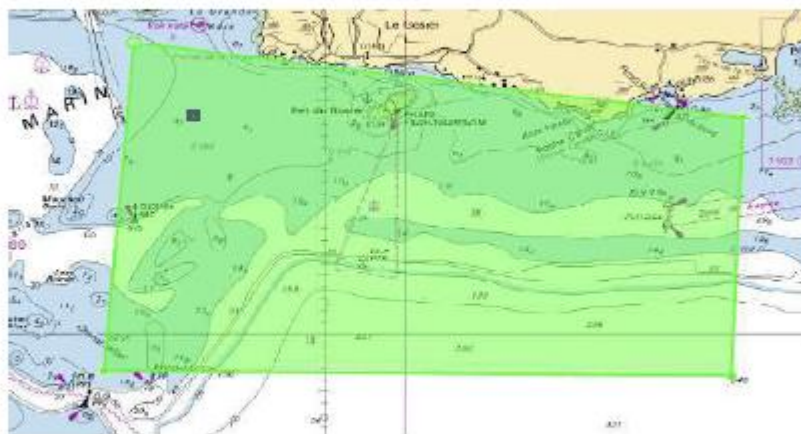

Zone de 300M interdite à la navigation ainsi que le chenal d'entrée au Port et d'éventuelles restrictions liées au Grand Port.

Les parcours sont donnés à titre indicatif et donc peuvent changer en fonction du vent dans la zone de course

La zone de course des CLASS40 englobe la zone ci-dessus et s'étend jusqu'à Petit-Terre le deuxième jour de course et les Saintes pour le troisième et dernier jour

Les parcours sont donnés par la direction de course, à titre indicatif et donc peuvent changer en fonction du vent dans la zone de course

La position des bouées ne changera pas.

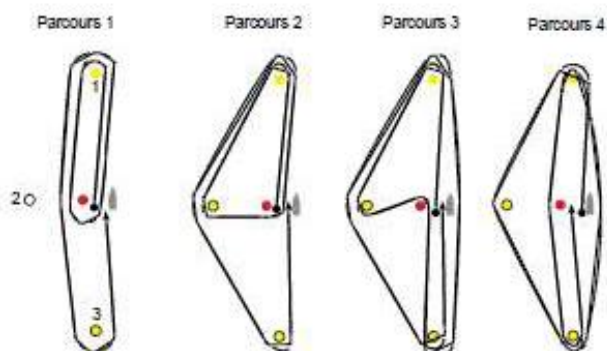

## Position des bouées

B1 : 16° 12' 10.01" N, 61° 30' 03.30" W

B2 : 16° 11' 44.78" N, 61° 28' 40.49" W

B3 : 16° 11' 58.14" N, 61° 30' 57.37" W

B4 : 16° 11' 02.65" N, 61° 27' 27.26" W

## Parcours 5

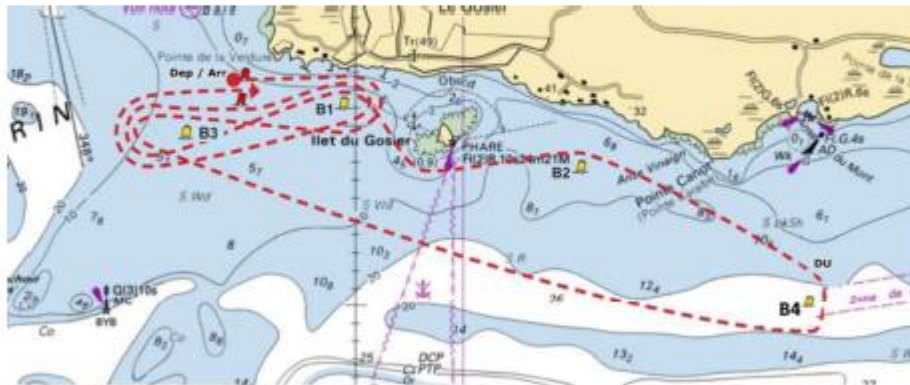

Départ  
B1 TRIBORD  
B3 BABORD  
B4 BABORD  
B2 BABORD  
B1 BABORD  
B3 TRIBORD  
B1 TRIBORD  
B3 TRIBORD  
ARRIVÉE

## Parcours 6

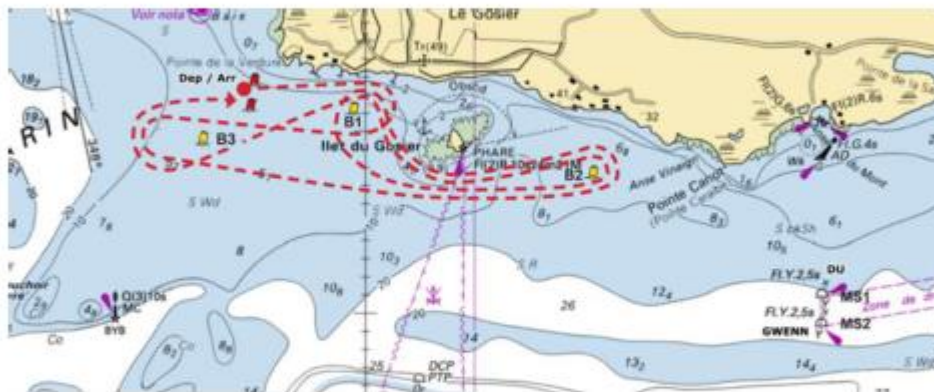

Départ  
B1 TRIBORD  
B3 BABORD  
B2 BABORD  
B1 BABORD  
B2 BABORD  
B1 BABORD  
B3 TRIBORD  
ARRIVÉE

## Parcours spéciaux CLASS40

### Premier Jour

Parcours côtier sur des bouées virtuelles dont les positions seront définies dans les Instructions de Course

### Deuxième jour

Ligne de départ, tour de Petite-Terre en la laissant à bâbord et ligne d'arrivée

### Troisième jour

Ligne de départ, tour des Saintes en laissant toutes Iles et ilets à bâbord, ligne d'arrivée