

Pointe-à-Pitre, le lundi 20 avril 2026

AVIS AUX USAGERS N°24 /2026

Objet : Manifestation nautique.

La Capitainerie du Grand Port Maritime de la Guadeloupe informe les Usagers :

Du déroulement des Régates « La Banane du samedi » qui se dérouleront aux dates suivantes :

- Le samedi 06/06/2026 de 09h00 à 13h00 ;
- Le samedi 06/09/2026 de 09h00 à 13h00 ;
- Le samedi 03/10/2026 de 09h00 à 13h00 ;
- Le samedi 05/12/2026 de 09h00 à 13h00 ;

Reports possible le lendemain de chaque dates, en fonction des conditions météorologiques.

Zone concernée : Zones de courses – circuits possible

Moyens de sécurité : Trois (3) embarcations de surface en veille VHF 72/69/12.

Il est demandé à tous les navires de réduire leur vitesse à l'approche de la manifestation et de s'en écarter franchement.



Destinataires :

Agents maritimes –Marina de Bas du Fort – Comité des Pêches
Station de Pilotage -Société de remorquage
Phares & Balises – Personnel GPMG

Annexe 1

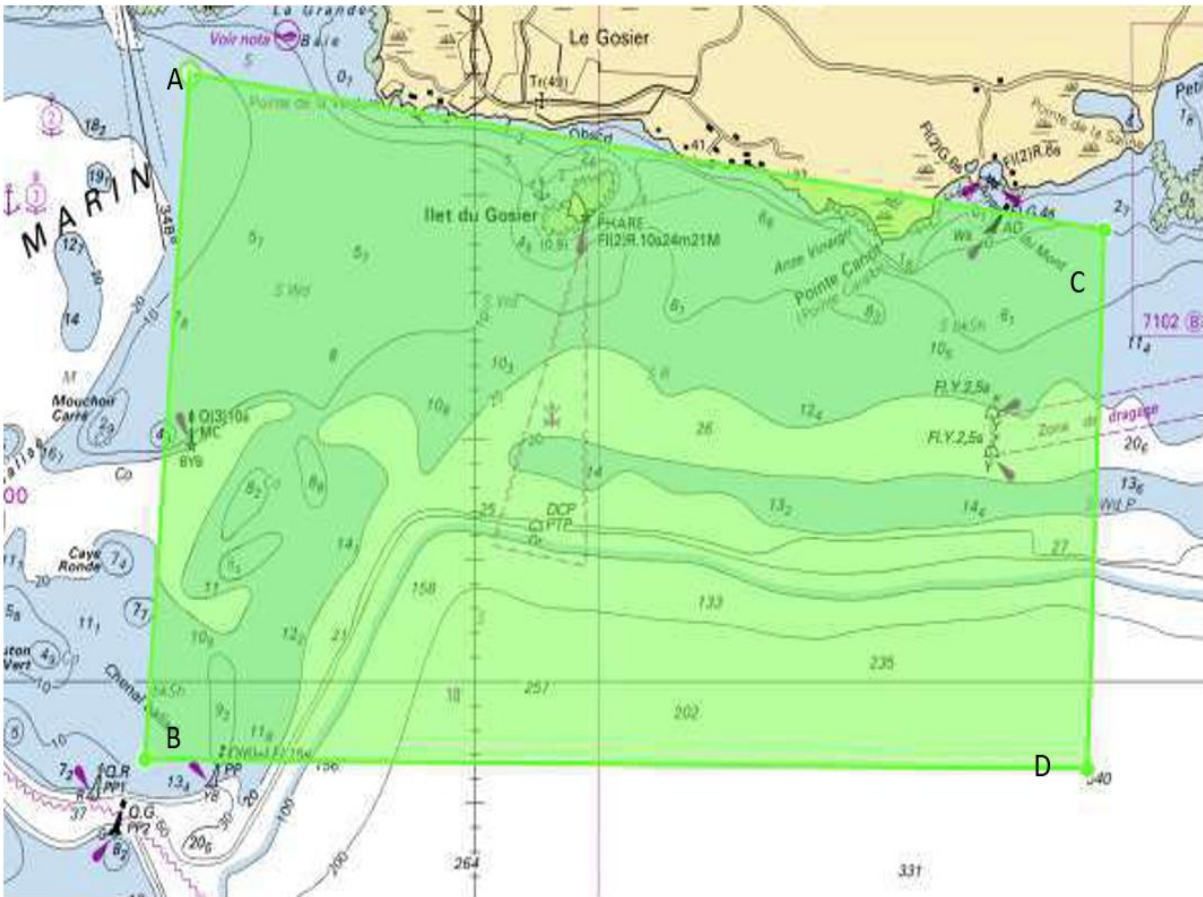

A: $16^{\circ}12'32''$ N $61^{\circ}31'91''$ W B: $16^{\circ}09'36''$ N $61^{\circ}31'45''$ W C: $16^{\circ}11'54''$ N $61^{\circ}26'51''$ W D: $16^{\circ}09'37''$ N $61^{\circ}26'50''$ W



Bouée Départ
Bouée 1 à tribord
Bouée 4 à Tribord
Arrivée

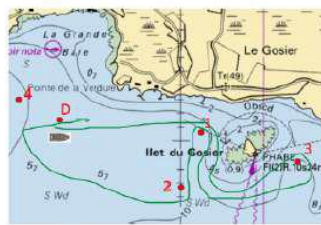

Bouée Départ
Bouée 1 à tribord
Bouée 3 à tribord
Bouée 1 à bâbord
Bouée 2 à tribord
Arrivée

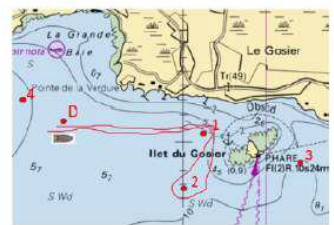

Bouée Départ
Bouée 1 à tribord
Bouée 2 à Tribord
Bouée 1 à bâbord
Arrivée